

Nº de Orden APELLIDOS Y NOMBRE: \_\_\_\_\_  
 D.N.I.: \_\_\_\_\_ Centro: \_\_\_\_\_  
 Sede nº: \_\_\_\_\_ de la Universidad de \_\_\_\_\_  
 Fecha: En \_\_\_\_\_ a \_\_\_\_\_ de \_\_\_\_\_ de 2016

(cumplimentar tribunal)

Código de identificación  
o  
Nº de identificación

(a cumplimentar por el alumno)

# OPCIÓN A

Nº de Orden	CALIFICACIÓN	DOBLE CORRECCIÓN			RECLAMACIÓN		Código de identificación
		2ª NOTA	3ª NOTA	CALIFICACIÓN	2ª NOTA	CALIFICACIÓN	
(cumplimentar tribunal)							
CORRECTOR →							(a cumplimentar por el alumno)

**Instrucciones:**

- Tiempo de duración de la prueba: 1 hora 30 minutos.
- El alumno elegirá y desarrollará en su totalidad una de las dos opciones. En ningún caso podrá combinar ambas opciones.
- Los problemas y ejercicios deben resolverse exclusivamente en los formatos facilitados, realizando cada uno de ellos en su correspondiente hoja.
- La puntuación total y las correspondientes a los distintos apartados, si los hubiere, están indicadas en cada uno de los respectivos problemas y ejercicios.
- La ejecución del dibujo se hará únicamente con lápiz de grafito, pudiéndose usar distintos grosores y durezas de minas.
- Para la realización de la prueba el alumno utilizará, como mínimo, el siguiente material de dibujo:
  - Lápices de grafito o portaminas.
  - Afilaminas.
  - Goma de borrar.
  - Escuadra y cartabón.
  - Regla graduada o escalímetro.
  - Compás.
- Además de los útiles mencionados, se permitirá el uso de plantillas, transportador de ángulos, un tablero tamaño A-3 con su correspondiente paralelógrafo y se permitirá el uso de calculadoras que no sean programables, gráficas ni con capacidad para almacenar o transmitir datos.



**UNIVERSIDAD DE GRANADA**  
**PRUEBA DE ACCESO A LA UNIVERSIDAD**  
**TERRITORIO DEL MINISTERIO DE EDUCACIÓN**  
**CULTURA Y DEPORTE**

CURSO 2015 - 2016

**DIBUJO TÉCNICO II**

Nº de Orden APELLIDOS Y NOMBRE: \_\_\_\_\_  
 D.N.I.: \_\_\_\_\_ Centro: \_\_\_\_\_  
 Sede nº: \_\_\_\_\_ de la Universidad de \_\_\_\_\_  
 Fecha: En \_\_\_\_\_ a \_\_\_\_\_ de \_\_\_\_\_ de 2016

(cumplimentar tribunal)

Código de identificación

(a cumplimentar por el alumno)

# OPCIÓN A

Nº de Orden	CALIFICACIÓN	DOBLE CORRECCIÓN			RECLAMACIÓN		Código de identificación
		2ª NOTA	3ª NOTA	CALIFICACIÓN	2ª NOTA	CALIFICACIÓN	
(cumplimentar tribunal)							
CORRECTOR →							(a cumplimentar por el alumno)

**Instrucciones:**

- Tiempo de duración de la prueba: 1 hora 30 minutos.
- El alumno elegirá y desarrollará en su totalidad una de las dos opciones. En ningún caso podrá combinar ambas opciones.
- Los problemas y ejercicios deben resolverse exclusivamente en los formatos facilitados, realizando cada uno de ellos en su correspondiente hoja.
- La puntuación total y las correspondientes a los distintos apartados, si los hubiere, están indicadas en cada uno de los respectivos problemas y ejercicios.
- La ejecución del dibujo se hará únicamente con lápiz de grafito, pudiéndose usar distintos grosores y durezas de minas.
- Para la realización de la prueba el alumno utilizará, como mínimo, el siguiente material de dibujo:
  - Lápices de grafito o portaminas.
  - Afilaminas.
  - Goma de borrar.
  - Escuadra y cartabón.
  - Regla graduada o escalímetro.
  - Compás.
- Además de los útiles mencionados, se permitirá el uso de plantillas, transportador de ángulos, un tablero tamaño A-3 con su correspondiente paralelógrafo y se permitirá el uso de calculadoras que no sean programables, gráficas ni con capacidad para almacenar o transmitir datos.

## OPCIÓN A

### PROBLEMA: SISTEMA DIÉDRICO

Dadas las proyecciones del punto V y de las rectas R y E, así como la traza horizontal de un plano P, se pide:

1. Dibujar las proyecciones del cuadrado ABCD, situado en el plano horizontal de proyección, de centro O la traza de la recta E y vértice A la traza de la recta R.
2. Representar las proyecciones de la pirámide VABCD.
3. Determinar la traza vertical de P, sabiendo que contiene el punto medio del segmento VO.
4. Trazar las proyecciones de la sección producida por P en la pirámide.
5. Obtener la verdadera magnitud de la sección.

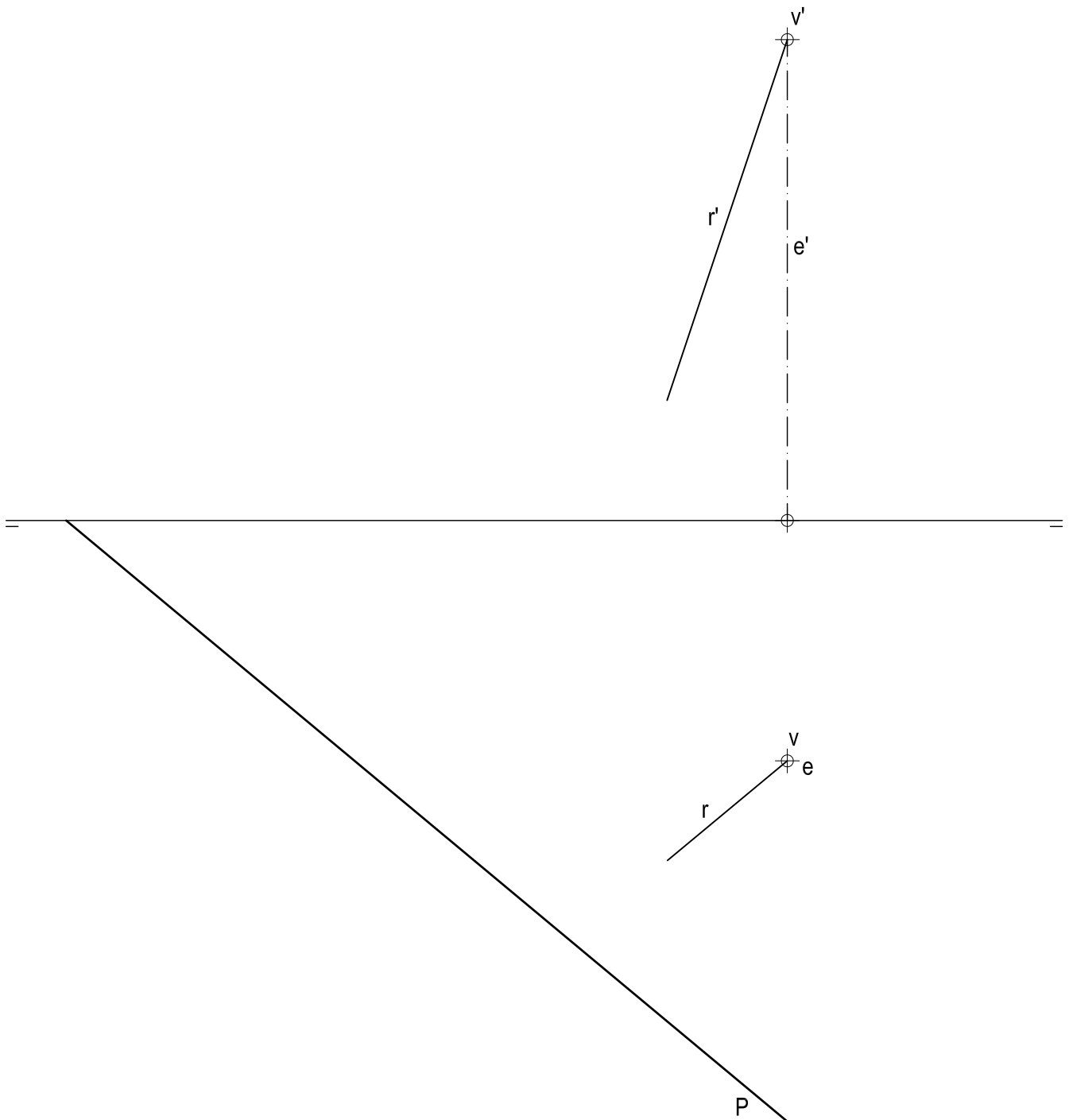

#### Puntuación:

Apartado 1:	1,0 puntos
Apartado 2:	0,5 puntos
Apartado 3:	0,5 puntos
Apartado 4:	1,0 puntos
Apartado 5:	1,0 puntos
<b>Puntuación máxima</b>	<b>4,0 puntos</b>

## OPCIÓN A

### EJERCICIO 1º: NORMALIZACIÓN

Dados planta y perfil derecho de una pieza a escala 1:2, según el método de representación del primer diedro de proyección, se pide:

1. Dibujar el corte A-A a escala 1:2.
2. Acotar según normas.

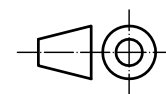
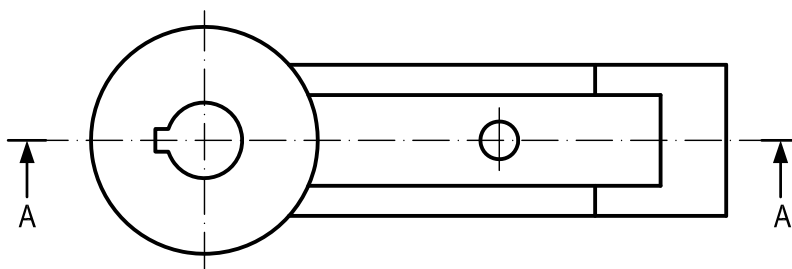
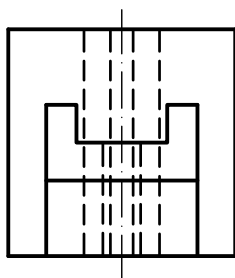

**Puntuación:**  
Apartado 1: 2,0 puntos  
Apartado 2: 1,0 puntos  
**Puntuación máxima 3,0 puntos**

## OPCIÓN A

### EJERCICIO 2º: HOMOLOGÍA

Dados los pares de puntos homólogos A-A', B-B' y  $M \equiv M'$ , se pide:

1. Dibujar el eje E de la afinidad definida.
2. Trazar la circunferencia tangente al eje E y al segmento AB en su punto medio.
3. Representar la figura homóloga de la circunferencia obtenida, indicando sus ejes y el punto de tangencia con el segmento A'B'.

Dejar constancia de las construcciones geométricas utilizadas.

$M \equiv M'$   
⊕

A  
⊕

A'  
⊕

B  
⊕

B'  
⊕

#### Puntuación:

Apartado 1: 0,5 puntos

Apartado 2: 0,5 puntos

Apartado 3: 2.0 puntos

**Puntuación máxima 3,0 puntos**



**UNIVERSIDAD DE GRANADA**  
**PRUEBA DE ACCESO A LA UNIVERSIDAD**  
**TERRITORIO DEL MINISTERIO DE EDUCACIÓN**  
**CULTURA Y DEPORTE**

CURSO 2015 - 2016

**DIBUJO TÉCNICO II**

Nº de Orden APELLIDOS Y NOMBRE: \_\_\_\_\_  
 D.N.I.: \_\_\_\_\_ Centro: \_\_\_\_\_  
 Sede nº: \_\_\_\_\_ de la Universidad de \_\_\_\_\_  
 Fecha: En \_\_\_\_\_ a \_\_\_\_\_ de \_\_\_\_\_ de 2016

(cumplimentar tribunal)

Código de identificación

(a cumplimentar por el alumno)

# OPCIÓN B

Nº de Orden  (cumplimentar tribunal)	CALIFICACIÓN	DOBLE CORRECCIÓN			RECLAMACIÓN		Código de identificación  (a cumplimentar por el alumno)
		2ª NOTA	3ª NOTA	CALIFICACIÓN	2ª NOTA	CALIFICACIÓN	
CORRECTOR →							

**Instrucciones:**

a) Tiempo de duración de la prueba: 1 hora 30 minutos.

b) El alumno elegirá y desarrollará en su totalidad una de las dos opciones. En ningún caso podrá combinar ambas opciones.

c) Los problemas y ejercicios deben resolverse exclusivamente en los formatos facilitados, realizando cada uno de ellos en su correspondiente hoja.

d) La puntuación total y las correspondientes a los distintos apartados, si los hubiere, están indicadas en cada uno de los respectivos problemas y ejercicios.

e) La ejecución del dibujo se hará únicamente con lápiz de grafito, pudiéndose usar distintos grosores y durezas de minas.

f) Para la realización de la prueba el alumno utilizará, como mínimo, el siguiente material de dibujo:

- Lápices de grafito o portaminas.
- Afilaminas.
- Goma de borrar.
- Escuadra y cartabón.
- Regla graduada o escalímetro.
- Compás.

g) Además de los útiles mencionados, se permitirá el uso de plantillas, transportador de ángulos, un tablero tamaño A-3 con su correspondiente paralelógrafo y se permitirá el uso de calculadoras que no sean programables, gráficas ni con capacidad para almacenar o transmitir datos.

Nº de Orden APELLIDOS Y NOMBRE: \_\_\_\_\_  
 D.N.I.: \_\_\_\_\_ Centro: \_\_\_\_\_  
 Sede nº: \_\_\_\_\_ de la Universidad de \_\_\_\_\_  
 Fecha: En \_\_\_\_\_ a \_\_\_\_\_ de \_\_\_\_\_ de 2016

(cumplimentar tribunal)

Código de identificación  
 o  
 Nº de identificación  
 (a cumplimentar por el alumno)

# OPCIÓN B

Nº de Orden	CALIFICACIÓN	DOBLE CORRECCIÓN			RECLAMACIÓN		Código de identificación
		2ª NOTA	3ª NOTA	CALIFICACIÓN	2ª NOTA	CALIFICACIÓN	
(cumplimentar tribunal)							
CORRECTOR →							(a cumplimentar por el alumno)

**Instrucciones:**

- Tiempo de duración de la prueba: 1 hora 30 minutos.
- El alumno elegirá y desarrollará en su totalidad una de las dos opciones. En ningún caso podrá combinar ambas opciones.
- Los problemas y ejercicios deben resolverse exclusivamente en los formatos facilitados, realizando cada uno de ellos en su correspondiente hoja.
- La puntuación total y las correspondientes a los distintos apartados, si los hubiere, están indicadas en cada uno de los respectivos problemas y ejercicios.
- La ejecución del dibujo se hará únicamente con lápiz de grafito, pudiéndose usar distintos grosores y durezas de minas.
- Para la realización de la prueba el alumno utilizará, como mínimo, el siguiente material de dibujo:
  - Lápices de grafito o portaminas.
  - Afilaminas.
  - Goma de borrar.
  - Escuadra y cartabón.
  - Regla graduada o escalímetro.
  - Compás.
- Además de los útiles mencionados, se permitirá el uso de plantillas, transportador de ángulos, un tablero tamaño A-3 con su correspondiente paralelógrafo y se permitirá el uso de calculadoras que no sean programables, gráficas ni con capacidad para almacenar o transmitir datos.

## OPCIÓN B

### PROBLEMA: TRAZADO GEOMÉTRICO

Dados los puntos F y P, y la recta T, se pide:

Dibujar la elipse de foco F, tangente a T en P y magnitud del eje mayor 170 mm.

Dejar constancia de las construcciones utilizadas.

F



P



T



#### Puntuación:

Determinación 2º foco:	1,5 puntos
Eje mayor:	1,0 puntos
Eje menor:	0,5 puntos
Trazado de la curva:	1,0 puntos
<b>Puntuación máxima:</b>	<b>4,0 puntos</b>



## OPCIÓN B

### EJERCICIO 1º: SISTEMA DIÉDRICO

Dadas las proyecciones de los puntos A y D, se pide:

1. Determinar las trazas del plano P que contiene a A y D y es paralelo a la línea de tierra.
2. Representar las proyecciones del hexágono regular ABCDEF contenido en P.
3. Determinar los ángulos que forma P con los planos de proyección.

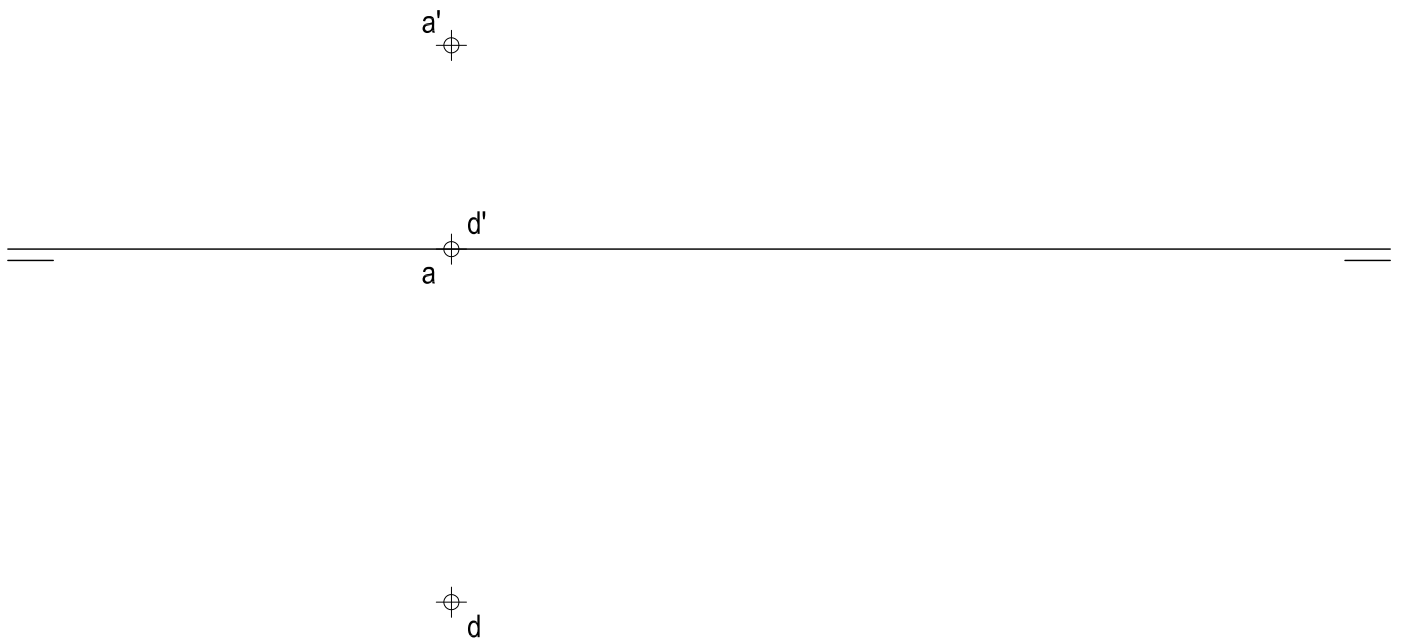

#### Puntuación:

Apartado 1: 0,5 puntos

Apartado 2: 2,0 puntos

Apartado 3: 0,5 puntos

**Puntuación máxima 3,0 puntos**

**OPCIÓN B**  
**EJERCICIO 2º: PERSPECTIVA CABALLERA**

Dados alzado, planta y perfil de una pieza a escala 1:1, según el método de representación del primer diedro de proyección, se pide:

Dibujar su perspectiva caballera a escala 2:1, según los ejes dados y coeficiente de reducción 0,7.

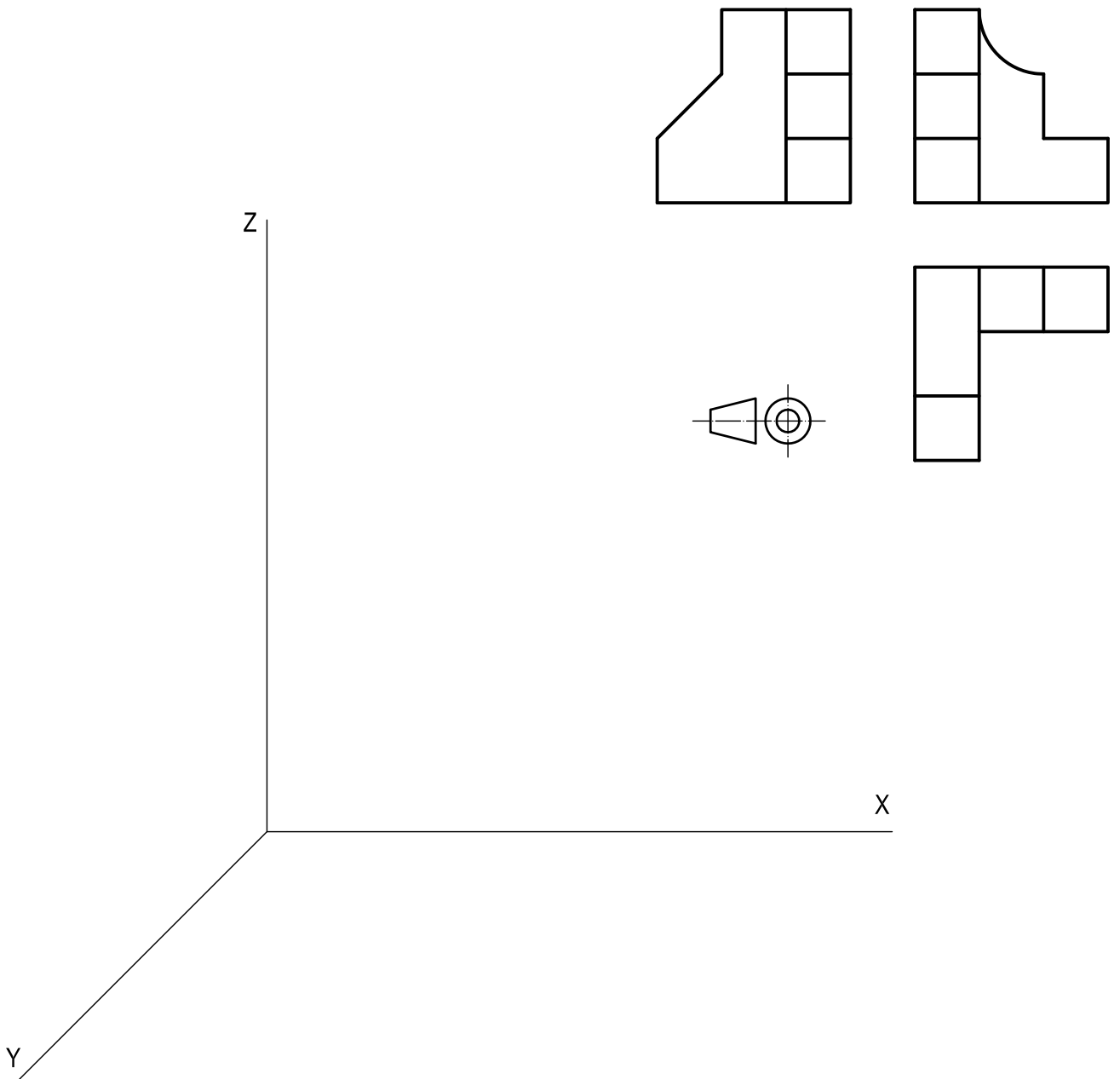

<b>Puntuación:</b>	
Aplicación de la escala	0,25 puntos
Aplicación del coeficiente	0,25 puntos
Perspectiva volumen derecho	1,25 puntos
Perspectiva volumen izquierdo	1,25 puntos
<b>Puntuación máxima</b>	<b>3,00 puntos</b>