

Arquitecto liberal con estudio propio en Priego de Córdoba, que compaginando la docencia con la práctica profesional tanto para la Promoción Pública como Privada, desarrolla sus trabajos en el campo del Patrimonio Histórico, la edificación y el urbanismo.

Arquitecto titulado por la ETSAS en 1993.

Master en Arquitectura y Patrimonio Histórico, MAPH 2. Universidad de Sevilla/IAPH.

Profesor asociado de Proyectos arquitectónicos de la Escuela técnica superior de Arquitectura de Granada.

Edificio de 5 viviendas, locales y garaje en c/ Trasmonjas de Priego de Córdoba.

Código 01140550297 del Catálogo Inmueble de Andalucía. IAPH. Consejería de Cultura y Deportes. Junta de Andalucía.

1998-2000. Junto con Miguel A. de la Cova Morillo Velarde. Promociones Paradejas s.l.

Esquina urbana resuelta con contundente nitidez prismática. La planta baja se separa de las altas por su materialidad y color (abajo, mármol y vidrio; arriba, cal blanca) y por la fisura continua de una ventana apaisada que rasga todo el edificio, con especial desmaterialización en la esquina.

Extraído del texto del Catálogo IAPH.

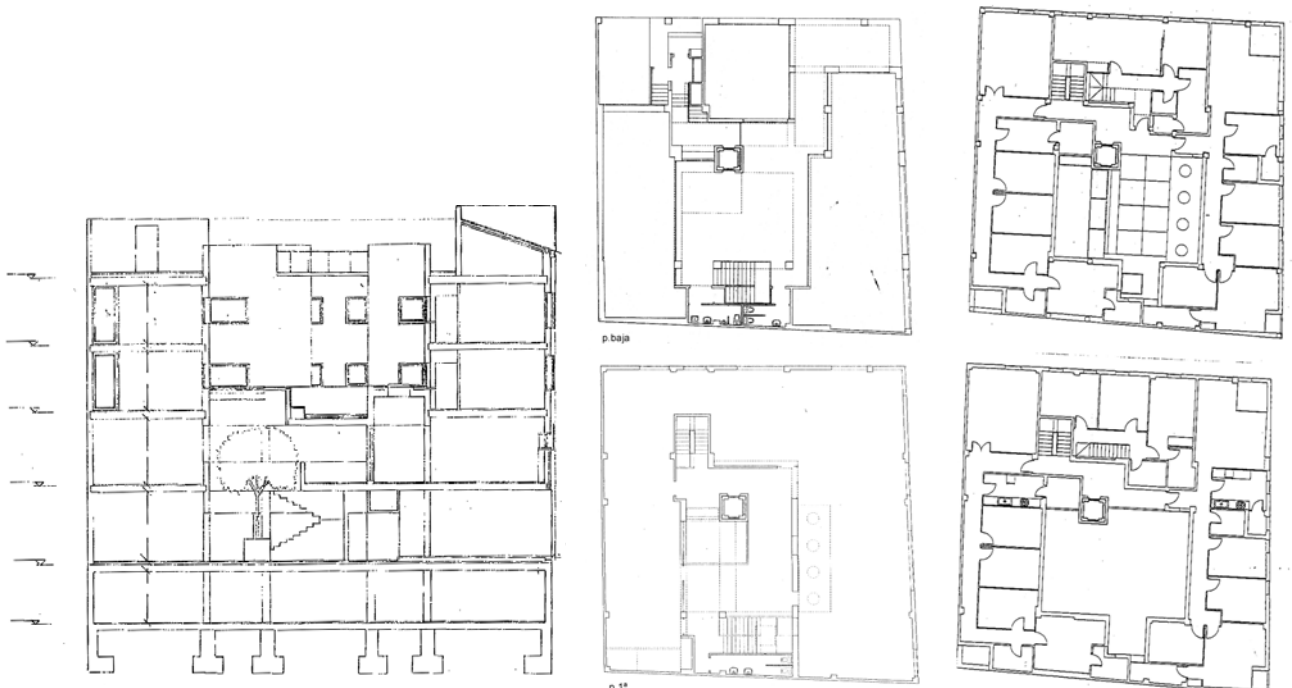

Tanatorio-Crematorio en Carcabuey (Córdoba)

1er Premio de Arquitectura Félix Hernández. X edición. 2002-2005. Colegio de Arquitectos de Córdoba.

2002-2004. Funeraria García Secilla s.l.

“Destaca por la brillante adaptación paisajística del edificio a las condiciones ambientales de su entorno, manejando con soltura las condicionantes tipológicas del programa. La obra contribuye a crear un nuevo perfil de borde en el municipio y su sierra generando un privilegiado observatorio de todo su entorno”.

Extraído del Acta del Premio.

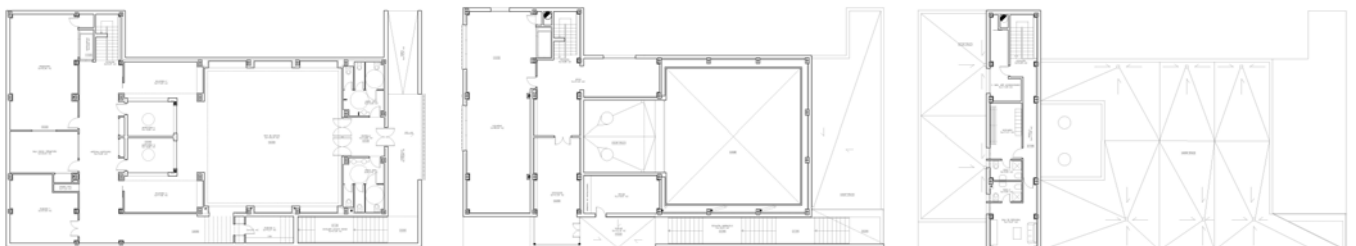

Ampliación de la Residencia de Mayores en Iznajar (Córdoba).

Accésit Premio de Arquitectura Félix Hernández. XI edición. 2006-2007. Colegio de Arquitectos de Córdoba.

2005-2007. Diputación de Córdoba y Ayuntamiento de Iznajar.

Implantado en una estrecha parcela con fortísima diferencia de cotas, conserva el recorrido peatonal existente haciéndolo partícipe de la vida del edificio.

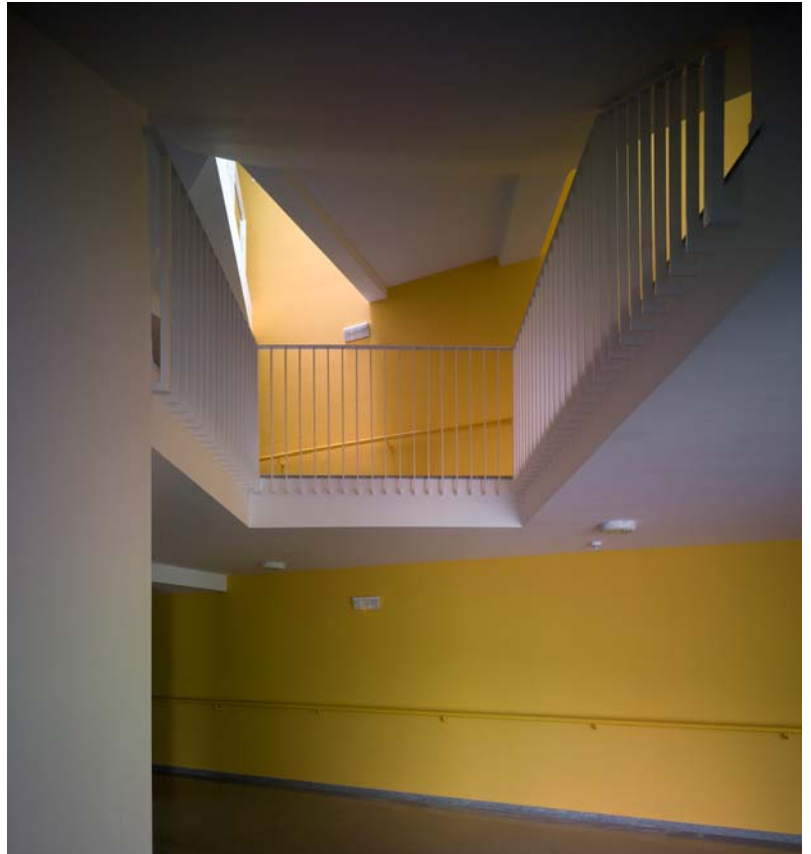

Dirección de Obras de Espacio Público en Castillo de la Mota de Alcalá la Real (Jaén).
2000-2001. Empresa Pública de suelo de Andalucía.



Consolidación muralla oeste del Castillo de Priego de Córdoba
2008-2010. Consejería de Cultura Junta de Andalucía. Junto con Jerónimo Sanz Cabrera.



Intervención en el yacimiento iberorromano de Torreparedones. Baena (Córdoba). Santuario y Puerta oriental.
2010-2012. Ayuntamiento de Baena.



Rehabilitación y conclusión cuerpo sacristía Iglesia San Juan Bautista de Cabra (Córdoba)
2006-2008. Consejería de Cultura de la Junta de Andalucía.



Rehabilitación de edificio Protegido Estructural en el Catálogo del PEPRICH de Priego de Córdoba. Santa Ana 8.
2005-2008. José Tomás Luque Mérida.

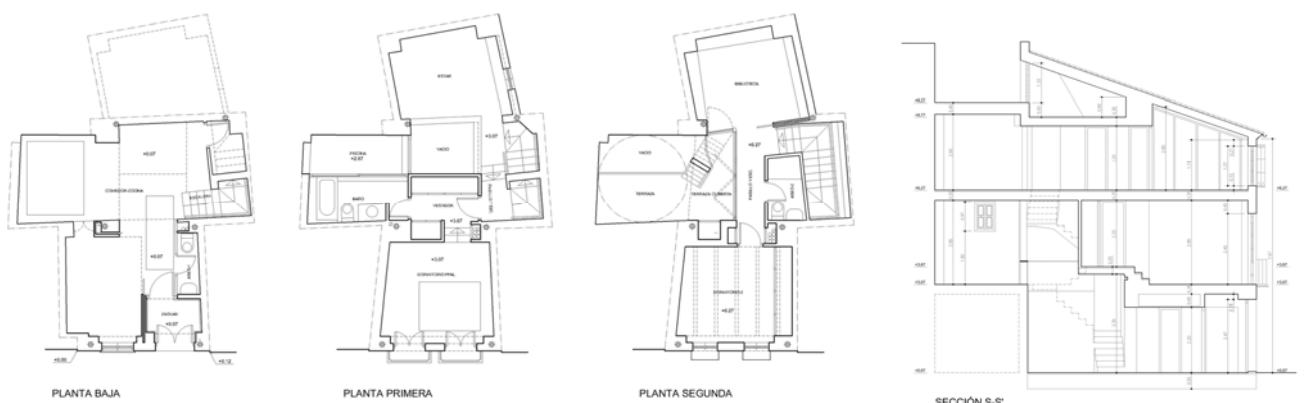

Rehabilitación antigua nave industrial Protegida Estructural en el Catálogo del PEPRICH de Priego de Córdoba.
2008-2010. Varios promotores.

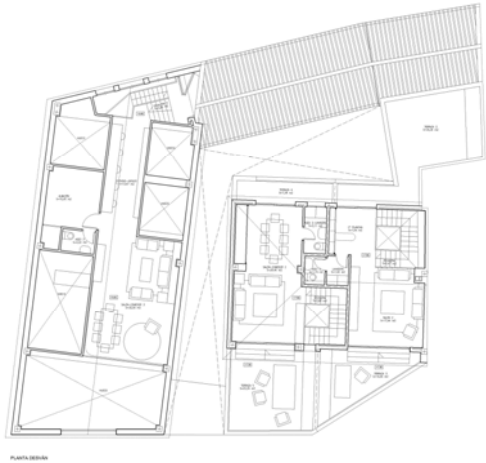

Rehabilitación antigua hilatura Protegida Estructural en el Catálogo del PEPRICH de Priego de Córdoba.
2010- . Expósito Promociones s.l.



41 proyectos de Transformación de Infraviviendas en Priego de Córdoba.

2000-2008. Consejería de Obras Públicas de la Junta de Andalucía y Ayuntamiento de Priego de Córdoba.



17 viviendas de Promoción Pública en Baena (Córdoba).

1998- .Consejería de Obras Públicas. Junta de Andalucía. 1^{er} Premio concurso público.

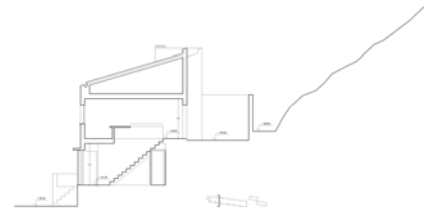

12 viviendas para alquiler, local y aparcamientos en Baena (Córdoba).

2008- .Empresa Pública de Suelo de Andalucía. Junta de Andalucía.



10 viviendas de protección oficial y espacio público en Peñarroya-Pueblonuevo (Córdoba).

2009- 2012. Empresa Pública de Suelo de Andalucía. Junta de Andalucía.

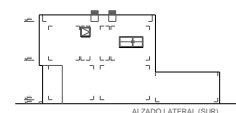
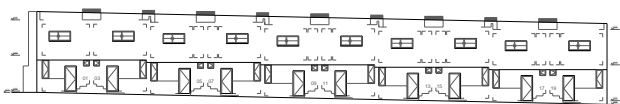
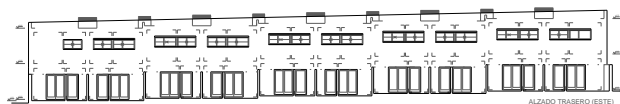
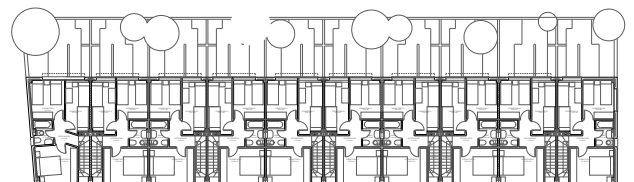
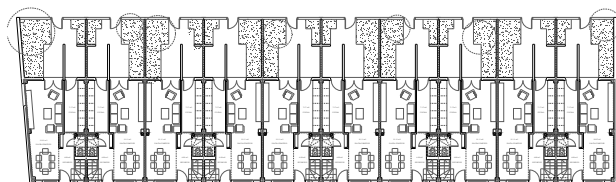

Casa Ciudadana de Iznajar (Córdoba).
2008-2010. Ayuntamiento de Iznajar.

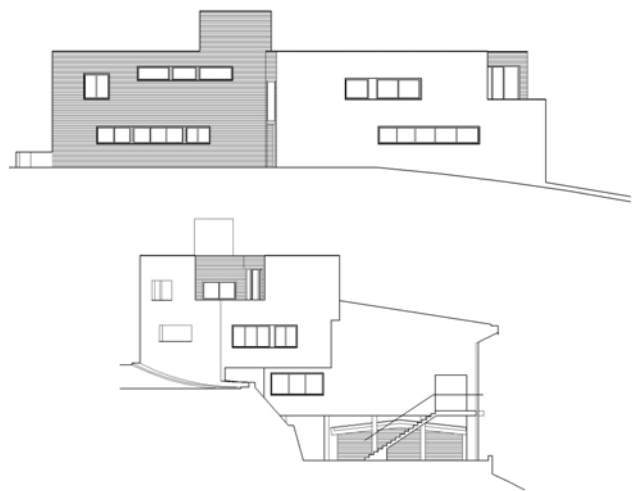
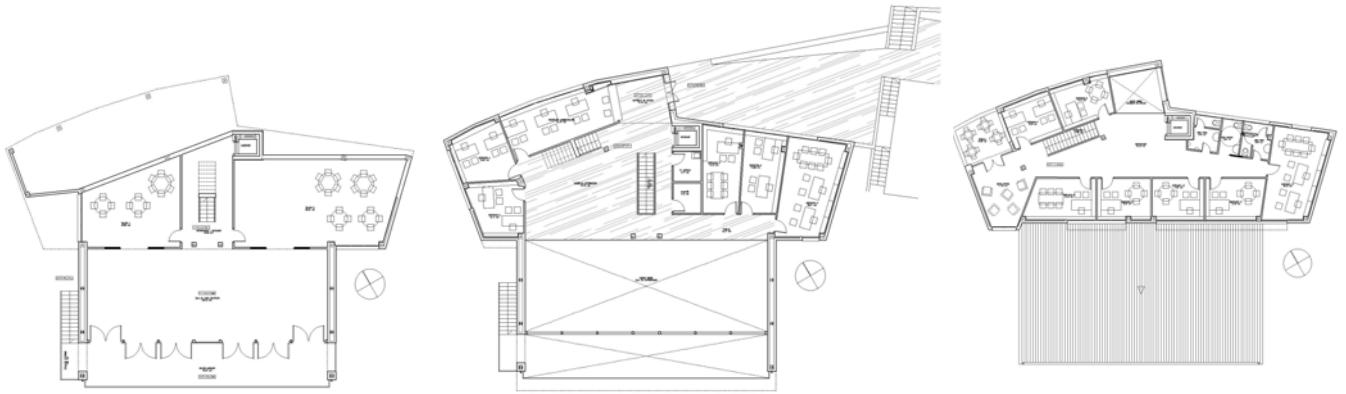

Complejo Asistencial; ambulatorio, edificio usos múltiples y cubierta ajardinada en Fuente Tójar (Córdoba).
2008-2011.

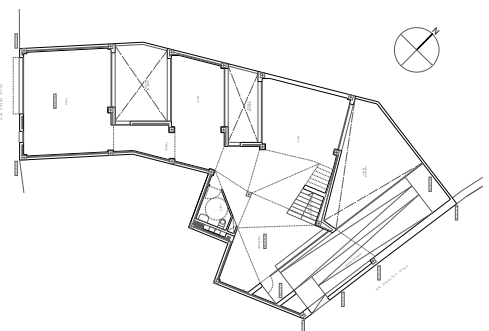
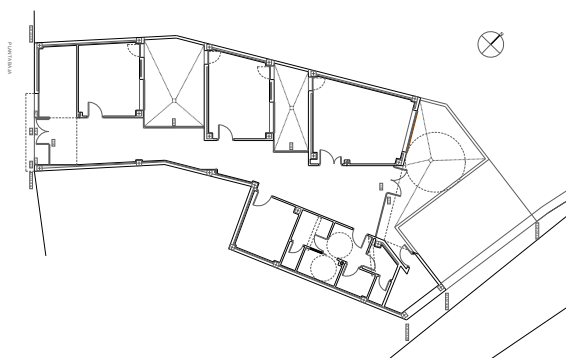

Vivienda unifamiliar entre medianeras en Polo 8 de Priego de Córdoba.
1996-1999. Eduardo Rivera Pérez.

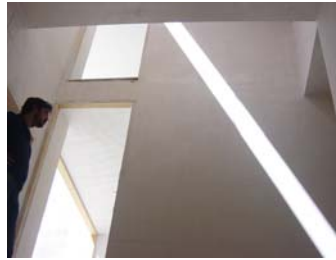

Sede del consejo regulador de Priego de Córdoba.
2005- . Consejo regulador Priego de Córdoba



Vivienda unifamiliar pareada en urbanización los almendros de Priego de Córdoba.
2003-2005. Alberto Álvarez Domínguez.



Vivienda unifamiliar entremedianeras en calle Morales de Priego de Córdoba.
2006-2008. Rocío Reina Delgado.

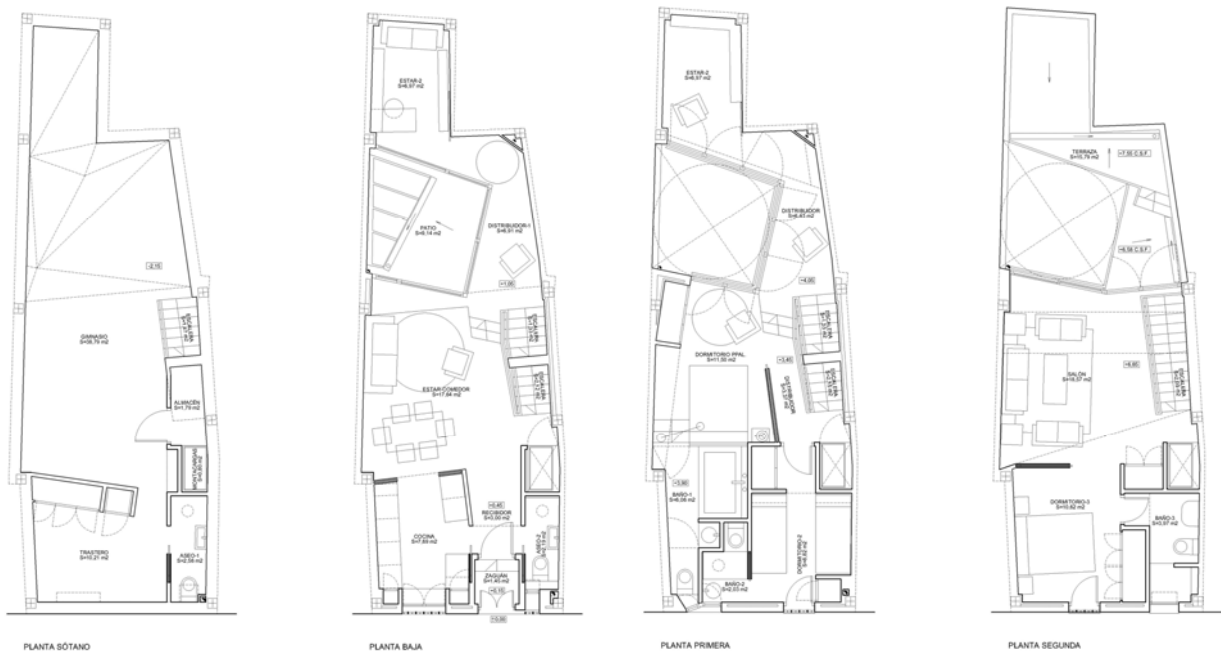

Vivienda aislada para un artista en las Sileras, Almedinilla (Córdoba).
2007-2010. Fernando Alonso Lecanda.

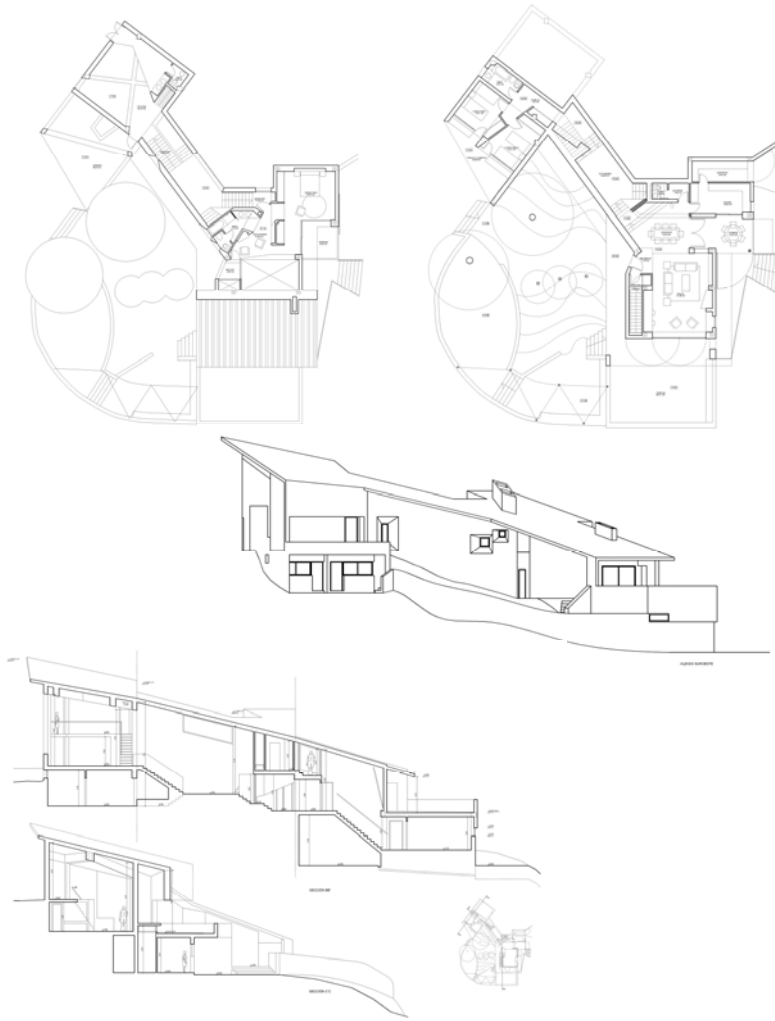

Cinco viviendas pareadas en urbanización los almendros de Priego de Córdoba.
2003-2005. Hermanos Grande S.L.

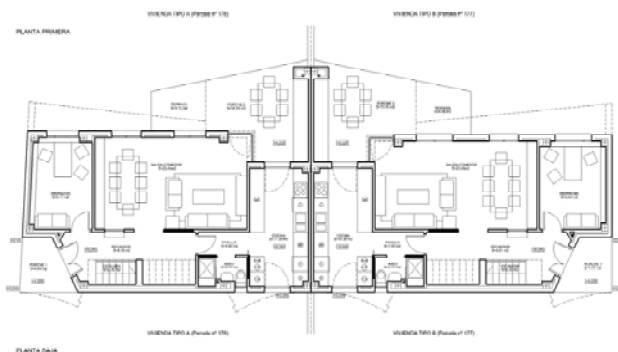
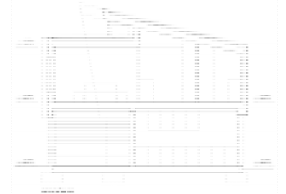
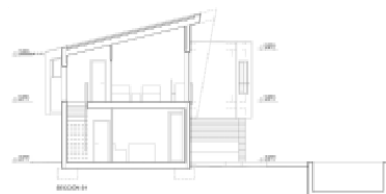
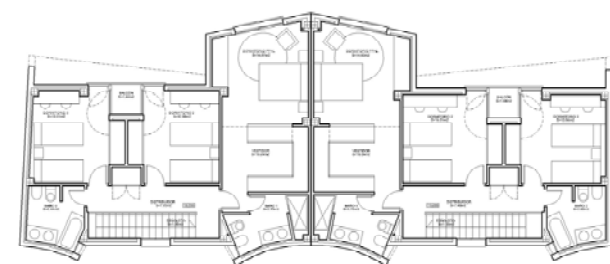

Vivienda unifamiliar entremedianeras en calle Caño de los frailes de Priego de Córdoba.
2000-2002. Yolanda Priego Ruiz.

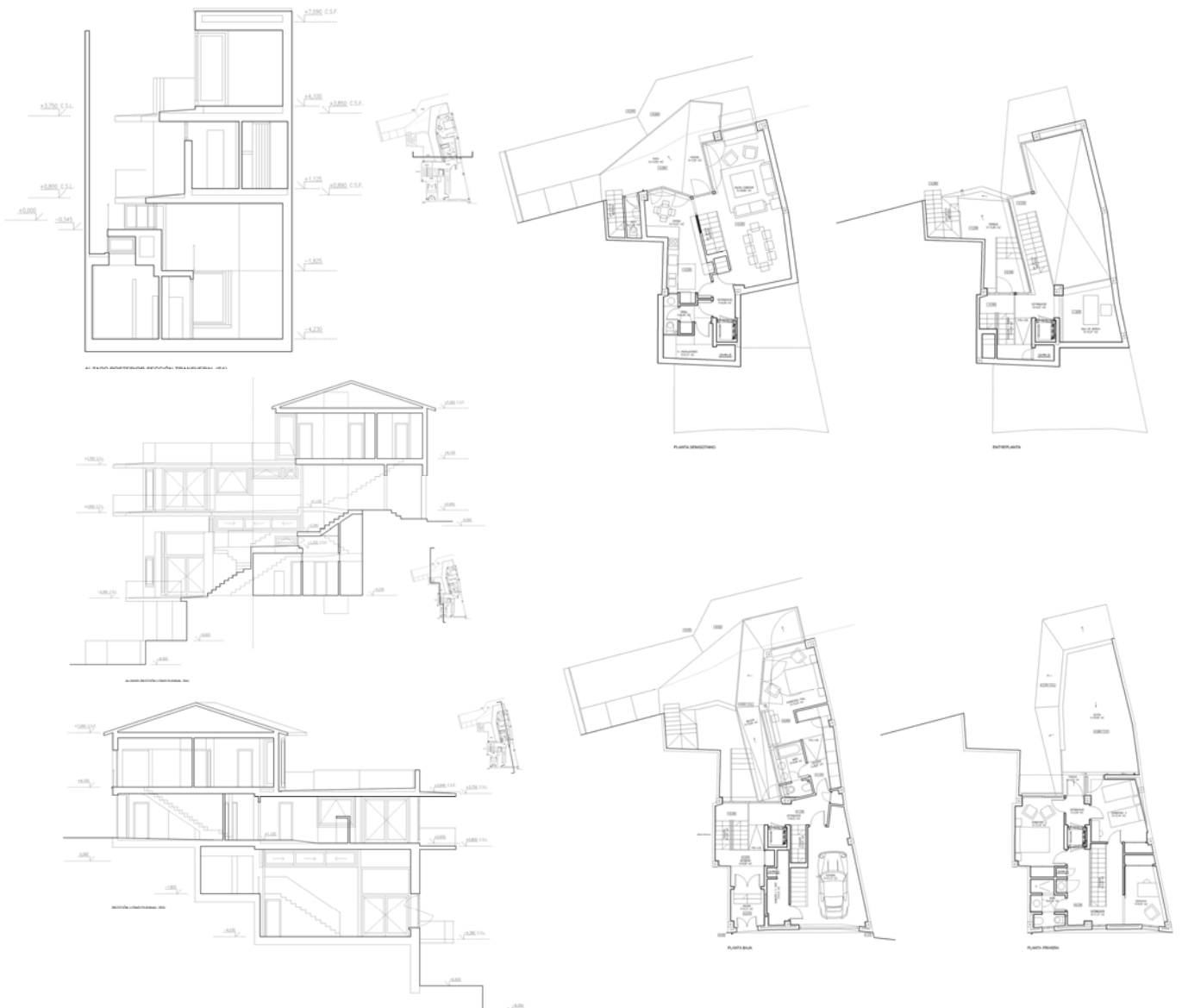

32 viviendas, locales y garaje en Bormujos (Sevilla).
2005-2008. Level S.A. Junto con David Fernández y Javier Borrego.



Vivienda unifamiliar aislada en urbanización de los almendros en Priego de Córdoba.
2011- Juan Mendoza Ruiz.

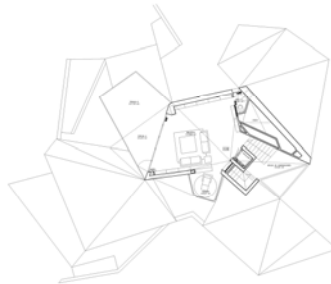
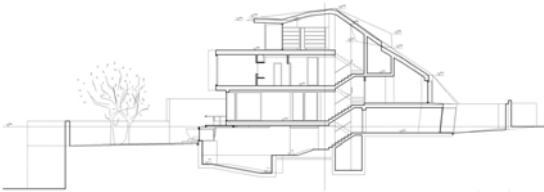
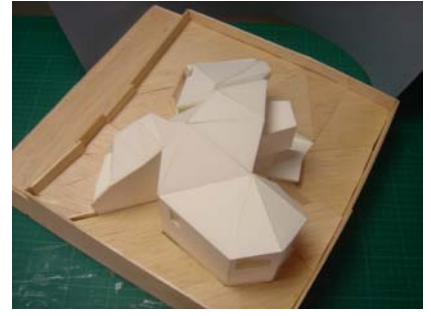

Vivienda unifamiliar entre medianeras en calle Muñoz Pérez en Fernán Núñez.
2012- . Miguel Fernández Díaz.



1^{er} Premio concurso público 17 viviendas de Promoción Pública en Baena (Córdoba).
1995. Consejería de Obras Públicas. Junta de Andalucía.

Expuesto más arriba.

2^o Premio concurso rehabilitación Palacio Mayoralgo de Cáceres para sede de Caja Extremadura.
1998. Caja Extremadura. Junto a Javier Díaz Borrego y David Fernández Zamora.

PLANTA BAJA

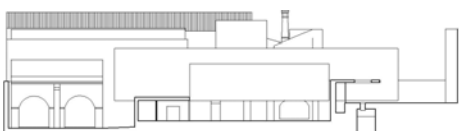
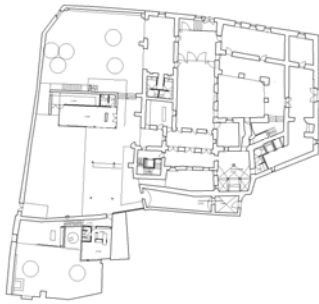

Concurso para la construcción del Centro Juvenil en el Parque de la Azucarera de Monzón.
Ayuntamiento de Monzón (Huesca). 1994.

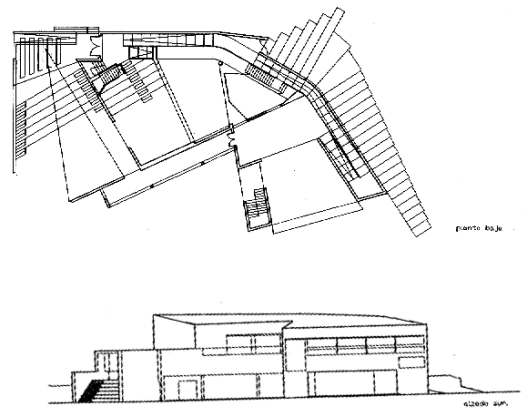

Concurso Internacional para la Construcción de la Kansai-Kan. Osaka.
1994. Ministerio de Cultura de Japón.

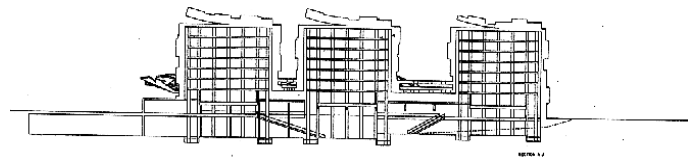
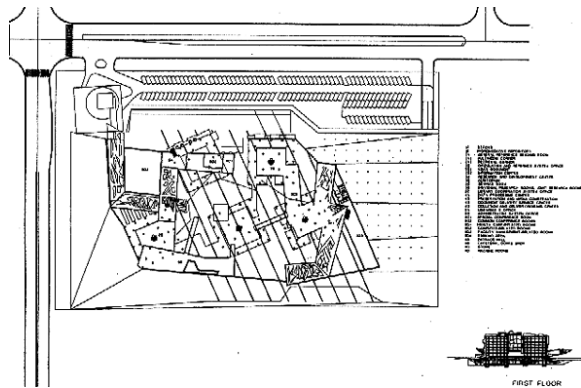

Concurso Internacional de Ideas para la Ampliación y Reforma del Museo del Prado de Madrid.
1995. Ministerio de Educación y Cultura de España. Junto con Miguel Ángel de la Cova y José Enrique López-Canti.

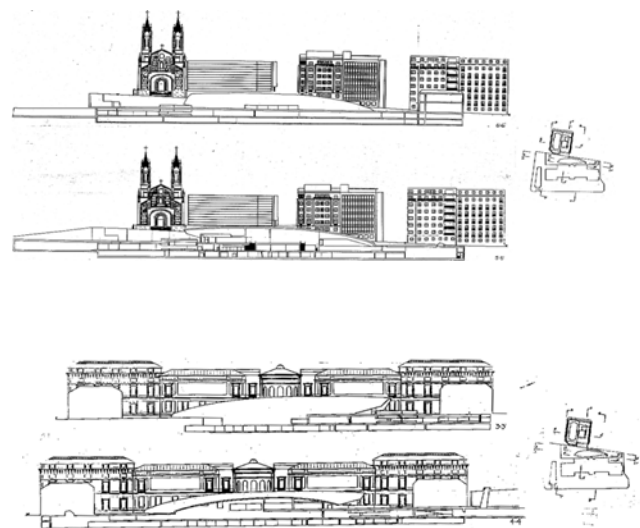
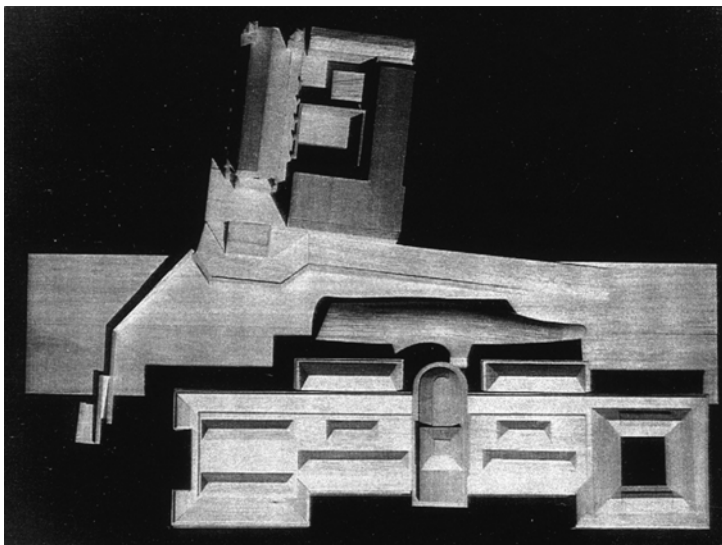

Concurso de anteproyecto de Reforma y Ampliación de la Casa Consistorial de Chiclana de la Frontera.
1995. COPT Junta de Andalucía. Junto con Miguel Angel de la Cova y José Enrique López-Canti.

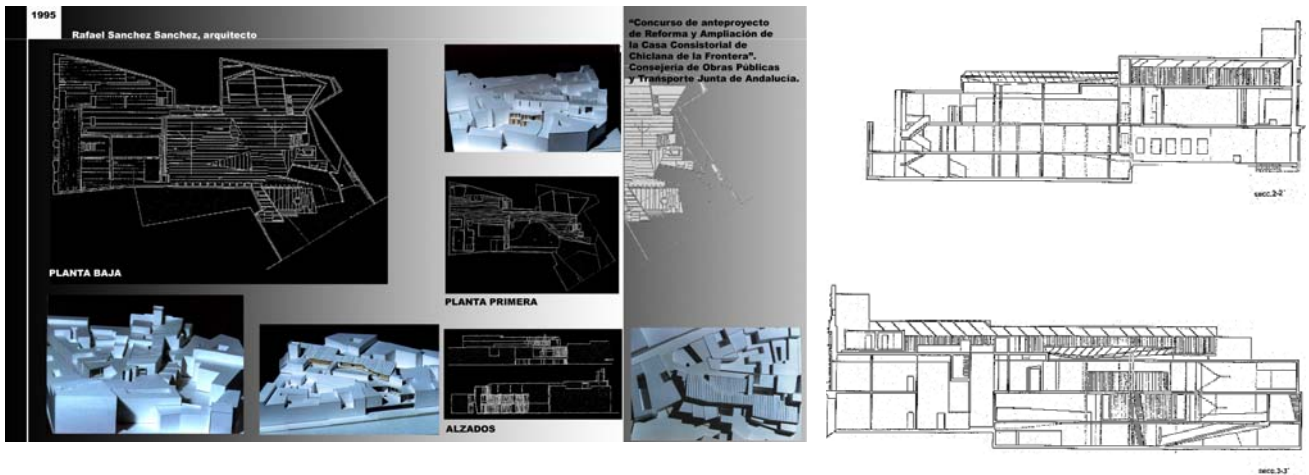

Concurso de Ordenación de la Florida. Puerto de Santa María.
1999. Empresa Pública de Suelo de Andalucía.



Concurso por invitación de Anteproyectos para el Asilo Fundación Arjona Valera.
2002. Fundación Arjona Valera. Priego de Córdoba.

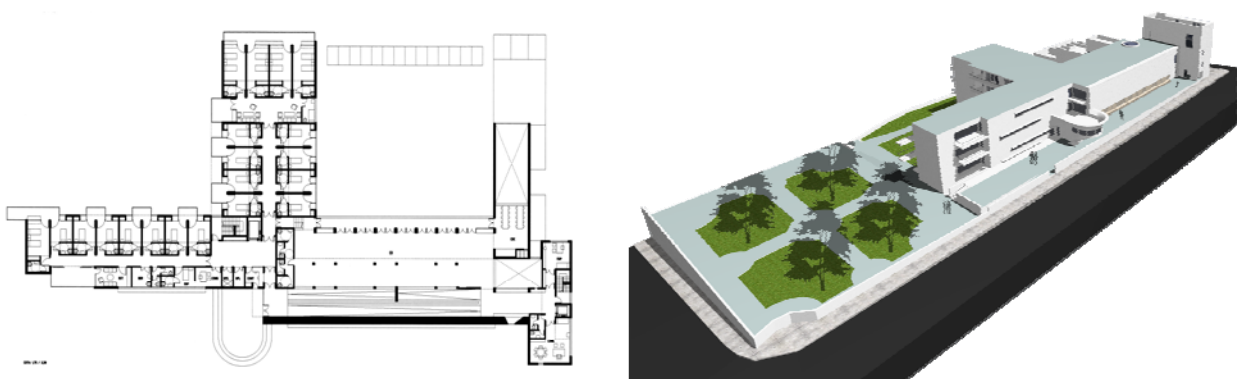

Concurso de Ideas por invitación para construcción de apeadero y boulevard en Puente de Génave (Jaén).
2004. Empresa Pública de Suelo de Andalucía.



Concurso de Ideas para la construcción del Centro Tecnológico del Textil.
2004. Ayto. Priego de Córdoba.

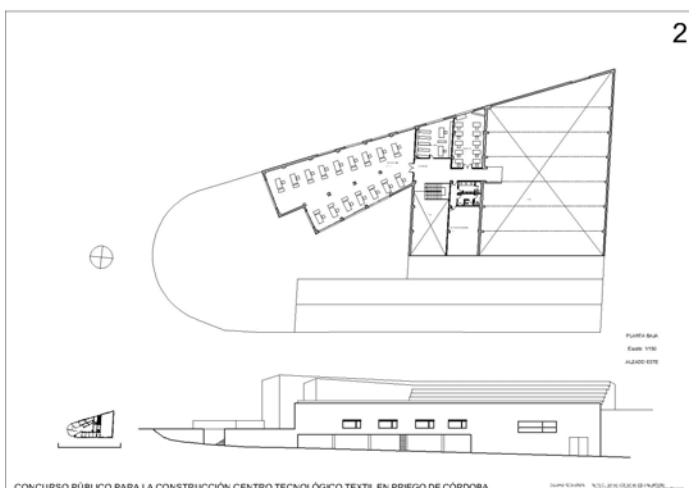
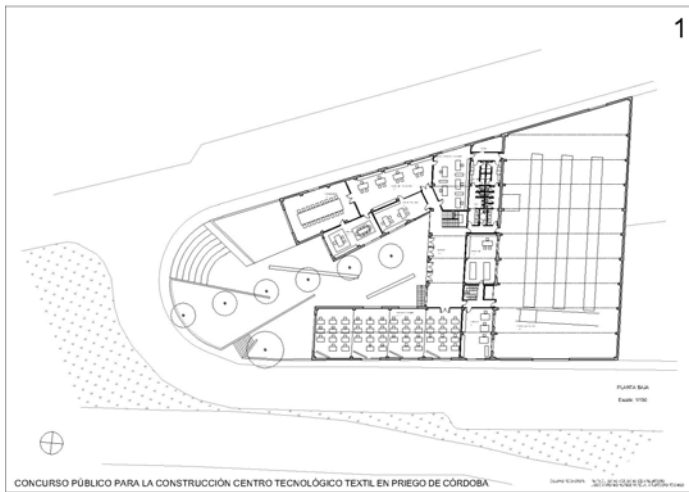

Concurso de ideas para centro cultural y administrativo en la Ajerquía (Córdoba)
2010. Empresa pública de Suelo de Andalucía.

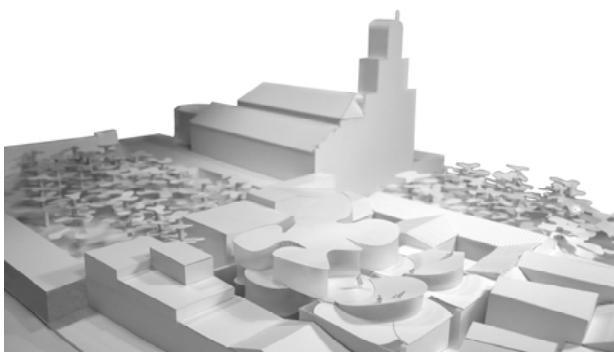

Concurso de ideas para la construcción de guardería en Zaldívar (Vizcaya)
2012. Ayuntamiento de Zaldívar.

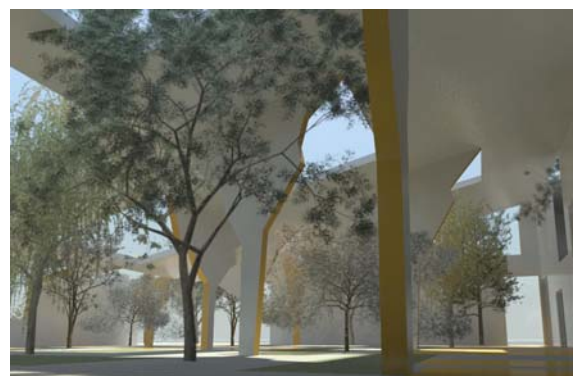

Plan Especial de Protección de Burguillos del Cerro (Badajoz). Junta de Extremadura.

Adaptación de Planeamiento de la delimitación de suelo de Fuente Tójar (Córdoba). Diputación de Córdoba.

Plan General de Ordenación Urbana de Fuente Tójar (Córdoba). Ayuntamiento de Fuente Tójar.

Plan Director del yacimiento de Torreparedones, Baena (Córdoba). Excmo. Ayuntamiento de Baena (Córdoba). Con José A. Morena López, Arqueólogo Coordinador, Antonio Moreno Rosa, arqueólogo, y Carlos Herrerías Gómez, Olga M^a Briones Jiménez y José Montesinos Moreno, Restauradores.

Plan Parcial S-1 Priego de Córdoba. Junta de Compensación S-1.

Plan Especial de Reforma Interna "Vista Aljarafe" de Palomares del Río (Sevilla). Propietarios "Vista Aljarafe".

Miembro del Equipo Redactor del Plan Especial de Protección y Catálogo de Elementos protegidos del Centro Histórico de Almería. Junta de Andalucía. Dirigido por, Pedro Bermúdez, Carlos López y Javier Grondona.

Colaborador en la redacción del Plan de Ordenación Territorial del Area Metropolitana de Sevilla. José Carlos Babiano Álvarez de los Corrales. Junta de Andalucía.

Otros Méritos

Autor del libro "Burguillos del Cerro. Territorio y ciudad". Junta de Extremadura. Consejería de Vivienda, Urbanismo y Transporte. D.L: BA-350-2002.

Miembro del grupo de investigación HUM.0285 "Pensamiento y acción Arquitectónica", Junta de Andalucía. Director del grupo D. José Morales Sánchez.

Miembro del grupo de investigación HUM 2346 "Reciclaje de barriadas", Junta de Andalucía. Directora Elisa Valero Ramos.

Publicación del proyecto para "Concurso Internacional de Arquitectura del Museo del Prado". Dentro del libro del Catálogo de dicha exposición. Pag 90. Ministerio de Educación y Cultura. 1995.

Publicación del 1er. Premio del Concurso de 17 viviendas de promoción pública en Baena (Córdoba). Junta de Andalucía. En "Concurso de proyectos 1997. Pags 54-56. COPT. 1995.

Publicación del artículo "Viviendas en las naves de la Avenida de la Raza", en "Hacer vivienda: Acerca de la casa II". pag 311-313. AA.VV. Junta de Andalucía. COPT. 1995.

Presentación de comunicación en el Congreso internacional "Información y Patrimonio Cultural" junto con los componentes del equipo E-411, formado en el seno del master: "Arquitectura y Patrimonio Histórico", Universidad Complutense de Madrid. Facultad de Ciencias de la Información. Madrid 2001.

Profesor invitado por la Escuela de Arquitectura de Málaga para la exposición de su obra construida. 2011.

Profesor invitado al curso de "Proyectos Arquitectónicos", Taller C, Nivel II, ETSAS, con la conferencia, "Arquitecturas en Berlín". 1998.

Profesor invitado al curso de "Proyectos urbanos" de José Carlos Babiano con la clase "Hacia un nuevo entendimiento del territorio". 2002.

Invitado a la mesa redonda "Próxima 2010, algo se mueve". Arquia/Colegio de arquitectos de Córdoba. 2010.

Jurado del concurso de ideas para la sede de Arquia en Córdoba. Arquia 2009.

Suficiencia investigadora y tesis en redacción "Una ecología de la arquitectura. De Schinkel a Zumthor", dirigida por Elisa Valero Ramos.



Rafael Sánchez Sánchez
Arquitecto

Calle Tercia nº1, bajo. 14800 Priego de Córdoba.
957700627 / 607188858
terciauno@yahoo.es